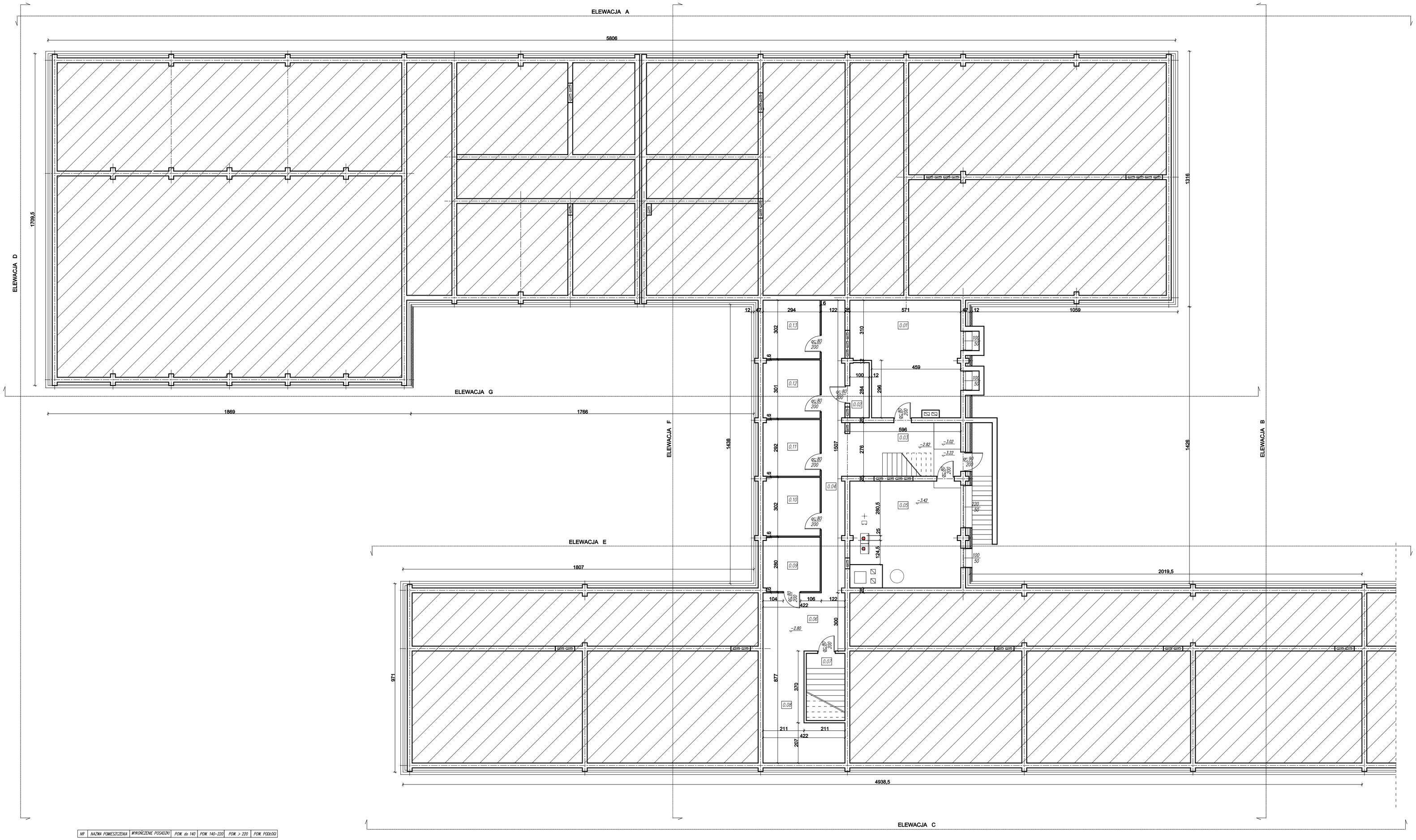

NR	NAZWA POMIESZCZENIA	WYKOŃCZENIE POSADZKI	POW. do 140	POW. 140-220	POW. > 220	POW. PODŁOG
0.1	Pom. gospodarcze	Terakota	–	–	31,29m²	31,29m²
0.2	WC	Terakota	–	–	2,84m²	2,84m²
0.3	Klatka schodowa	Terakota	–	–	16,45m²	16,45m²
0.4	Korytarz	Terakota	–	–	18,38m²	18,38m²
0.5	Kotłownia gazowa	Terakota	–	–	29,97m²	29,97m²
0.6	Komunikacja	Terakota	–	–	12,66m²	12,66m²
0.7	Klatka schodowa	Terakota	–	–	6,89m²	6,89m²
0.8	Pom. gospodarcze	Terakota	–	–	16,54m²	16,54m²
0.9	Archiwum	Terakota	–	–	8,19m²	8,19m²
0.10	Pom. gospodarcze	Terakota	–	–	8,83m²	8,83m²
0.11	Pom. gospodarcze	Terakota	–	–	8,54m²	8,54m²
0.12	Pom. gospodarcze	Terakota	–	–	8,81m²	8,81m²
0.13	Pom. gospodarcze	Terakota	–	–	8,88m²	8,88m²
		RAZEM:	–	–	178,27m²	178,27m²

POWIERZCHNIA UŻYTKOWA	0% DO 140+50% DO 220+100% > 220

ELEMENT PROJEKTU BUDOWLANEGO:
INWESTYCJA:

PROJEKT ARCHITEKTONICZNO-BUDOWLANY

JEDNOSTKA PROJEKTOWA:
Biuro Obsługi Inwestycji Budowlanych Michał Sumiński
Wojciechów 176, 24-204 Wojciechów
TEL:600 431 534
NIP: 877-13-49-727
REG: 364888087

INWESTYCJA:
Termomodernizacja budynku Szkoły Podstawowej im. Adama Mickiewicza w Zyrzynie

ADRES INWESTYCJI:
Tysiąclecia 143, 24-103 Zyrzyn
dz. nr ewid. 340/2

INWESTOR:
Gmina Zyrzyn
Powstania Styczniowego 10, 24-103 Zyrzyn

ARCHITEKTURA Bogdan Mazurkiewicz | 2737/61

RYSUNEK:
RZUT PIWNICY

DATA 12.2022
SKALA 1:100
NR RYS. A-01